

WS1

Universal-Induktionshalterung
AC118

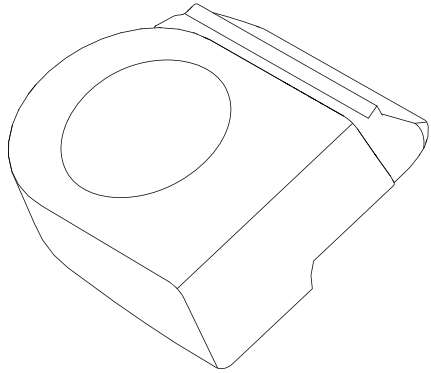

1

Die Halterung auf dem Ständer
(AC110) anbringen

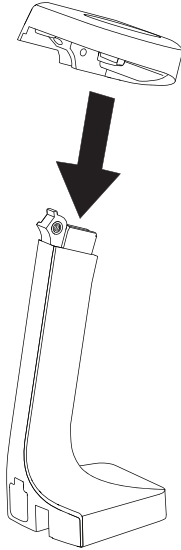

2

Die Halterung mit einem TT-20
bit-Schraubendreher am Ständer
festschrauben.

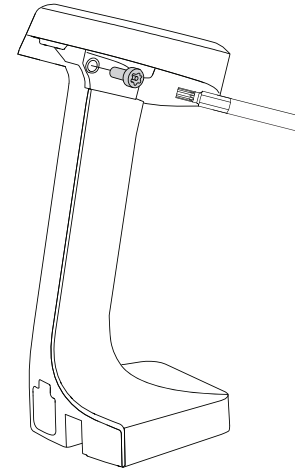

3a

Optional: Den Sensor-Signalgeber in
die Halterung schieben.

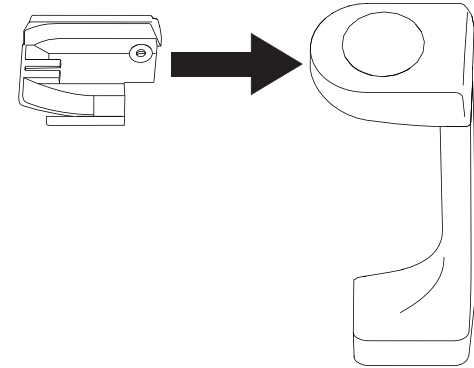

3b

Den Sensor-Signalgeber mit einem
TT-20-Bit-Schraubendreher an der
Halterung festschrauben.

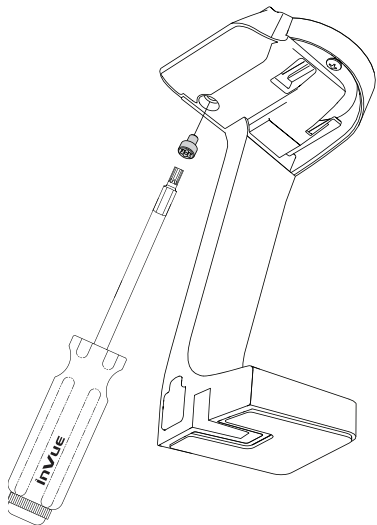

4

Hinweis: Die Uhr sollte mittig im
Kreis der Halterung angebracht sein.

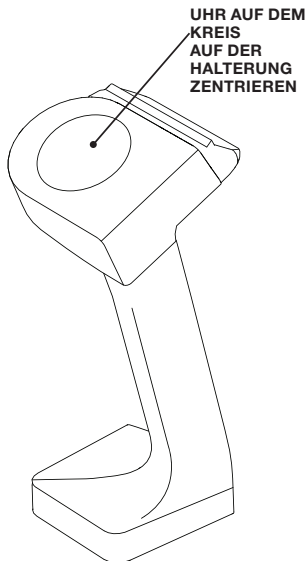

SD0313 Rev0 12/22/15

inVue®

www.invue.com

NA / LATAM // 704.752.6513 • 888.55.INVUE

EMEA // +31.23.8900150

APAC // +852.3127.6811